朝鮮日報
朝刊
本紙朝夕刊十二面

蔣의下野說否定

【香港十九日發同盟】宋美齡來香에 關하야 外人側에서는 只今도 和平與衝門이라고 解釋하고 蔣介石도 重大의 敗戰에 不得已 下野外遊케 되리라고 豫測하고 잇는데 蔣介石側近의 某外人要人은 昨日 外人側에 左의聲明을 發表하야 風說의 一掃에 努力하고잇다

蔣介石의 下野라든가 外遊라든가 하는 一切 問題로되어 잇지아니하다 國民政府로서는 어데까지든지 無干抗戰에 잇슬뿐이라 생각하고잇다 宋美齡夫人은 아직 香港에 滯在할것이다

社說

新年度總督府豫算五億餘圓

戰時的膨大豫算

一

新年度(昭和十三年度)總督府豫算은 昨紙에 報道한바와 가티 歲入에 잇서서는 經常部 三億六千萬圓 臨時部 一億四千五百萬圓으로 總計 五億五百萬圓이요 歲出에 잇서서는 經常部 二億八千九百萬圓 臨時部 二億一千五百萬圓으로 總計 또한 五億五百萬圓이다。그러므로 이것을 前年度豫算 四億二千二百萬圓에 比하면 八千二百萬圓 約二割의 增加요 明治四十三年度豫算 歲入二千二百萬圓 歲出一千八百萬圓에 比하면 實로 歲入에잇서서 二十三倍 歲出에잇서서 二十七、八倍의 增加이다。總督府豫算이 二十八年間에 이가튼 膨脹을 본것은 朝鮮의 經濟的 政治的 諸般事情이 그만치 進展된것을 意味하거니와 最近 數年間의 豫算이 昭和十一年度 三億二千九百萬圓 昭和十二年度 四億三千萬圓 昭和十三年度 五億五百萬圓으로 急激한 膨脹을 보게된것은 主로 非常時局에 依한것이다。

二

먼저 新年度歲入으로부터 보드래도 租稅收入에 잇서서 八百餘萬圓의 增收를 비롯하야 印紙收入의 增加 一百九十萬圓、官業及 官有財産의 收入增加 二千九百萬圓을 計上한것은 增稅及 軍需景氣의 繁昌을 豫想한 것이오、公債 四千百萬圓을 計上한것은 增稅及 官業收入만 가지고는 戰時財政을 補塡키 困難한것을 示함이다。

다음 歲出을 보면 一層 戰時財政인것을 認識케하나니 新規增加 一億七百萬圓中 旣定繼續事業費增加 四千萬圓의 거의 全部가 交通施設費로 된것이나 臨時軍事費特別會計繰入으로 一千七百萬圓、交通、通信에 關한 施設費로 一千六百萬圓을 計上한것이나 모두 這間의 消息을 엿볼수잇다。

三

따라 平和的 産業을 意味하는 勸業費나 敎育、文化에 關한 經費는 比較的 적어젓스니 例年가트면 勸業費가 首位를 삼을것이 二百七十萬圓으로 産金獎勵費 二百九十萬圓에도 미치지못하며 司法警察費 二百六十萬圓과 겨우 次位를 다토엇스며 敎育費가 二百八十萬圓밧게 안된다。그뿐아니라 緊急을 要치 안는 經費는 節約을 爲主하얏스니 道路修築改良費繰延 一百十萬圓、港灣修築改良費繰延 二十萬圓、鐵道通信施設擴備費繰延 五百萬圓、專賣局煙草購入費及 倉庫借料 二百萬圓、米穀自治管理에 要하는 補助費 三百萬圓의 減少는 이것을 意味한다。

四

이미 戰時財政이라 增稅와公債發行外에 軍事上、軍需上 緊急한것을 爲主하고 不急한 項目을 削減한것은 不得已하나 敎育費에 잇서서 師範學校增設費 四百二十萬圓、中等學校新設費 四十三萬九千圓은 적으며 特히 社會救濟及 敎化費가 업는것과 治水事業費 九十萬圓을 繰延한것은 遺憾이다。今次의 事變은 다른 戰爭과 달리 長期戰을 豫想하는만치 國民의 經濟力을 增長케함은 勿論 社會政策으로서 精神的安定을 圖할 必要가 多大하다。그러므로 社會政策費가 [illegible]도 中小商業及 農漁山村에 [illegible]하야 事業에 [illegible]해야할것이 더 計上되어야할것은 勿論、[illegible]及케하고、自作農創定가튼것은 一다。

支那器武輸入에一大威脅!

九龍、廣東路利用의 武器輸送保障不可能

日本政府의爆擊通告를밧고 香港政廳、一般에布告

【香港十九日發同盟】廣東香港間의 道路完成에依하야 陸路의 武器輸送은 極히 多量에 達하므로 我方도 이를 默視할수업는 狀勢인데 香港政廳에서는 스미드民政長官의 名義로 十八日에 左의布告를發하엿다

日本政府當局은 駐日英大使에對하야 九龍廣東間의 公路를 爆擊할려어므로 道路를 利用하는者는 各自의 冒險으로 行할것이라고 通告하여왓다 特히 緊急한 要件이 잇서서 利用하는 英國民은 香港民政長官이나 廣東英國總領事에 通告하면 駐日英國大使에 通告하야 日本當局의 注意를 惹起할것이나 아니나함을 制定할것이다 但英國政府가 問題發生時에 責任을 지는것은아니다

英國極東艦隊司令長官 商船防衛實施訓練通牒

【香港十九日發同盟】英國極東艦隊司令長官은 支那近海航海에 從事하는 商船高級船員에게 對하야 戰時商船防衛實施訓練을 二月에 實施하기로 決定하고 關係各方面에 그趣旨로 通牒을發하엿다 訓令內容은 左와如하다

一、通牒保護槪論
二、護衛船隊槪論과 被護衛船操縱法
三、護衛船隊의 信號法과 戰時의 商船無電通信法
四、潛水艦에對한 防禦烟幕使用法
五、低角砲操縱法
六、低角砲發火演習
七、航空機에對한防禦高射砲操縱演習法
八、魚雷에對한防禦
九、毒瓦斯에對한防禦
十、對空演習에船長을參加케할

轉換期의植民政策

國防思想徹底化次 志願兵制度實施

民度向上에는敎學刷新이必要

昨夜 南總督車中談

志願兵制度實施、學制改革其他重要施政案을 闕下에 奏上하며 中央政府에 協議折衝하고자 去十二日 渡東中이든 南總督은 十九日飛行機로 歸任途中 惡天候關係로 同日午前十一時半頃 大邱에 不時着陸하야 同地에서 小憩한後 午後二時四十二分 大邱驛發列車로 一路北行하야 同日午後十時三十五分 京城驛着 歸任하얏는데 老總督은 大田까지 出迎한 記者에게 車中에서 左와如히 말하엿다

十三、十四、十五三日間에 所期의 目的을 達하고 十六日은 마침 日曜日이므로親戚知舊들과 同伴하야 마침開催中인 相撲(角戱)구경을갓섯다 今日은 大邱에 不時着陸하야 小憩한後 只今歸任하는길이다 今回渡東用務는 三項이잇는데 第一로 我國의 朝鮮統治는歐米諸外國의 植民政策과는 根本的으로 差異가잇다 外國의 植民政策은 過去數世紀에 功罪가 相半하야 本國을 富케하며 幸福스럽게하는 搾取政策이엇다 我國은 그根底로부터 달라서 一時同仁 赤子에 御仁慈를 받우시는 統治인것이다 日韓併合以來 二十有七年 聖旨로써 歷代先人은 施政에 御稜威의 庇護를바드고 今日의 實을擧하야 內鮮一體의 域에 到達한것으로 確信한다 그指導精神은 內鮮一如에서 內鮮一體에 邁進하얏다 그리하야 政府當路의 統治責任者인 나로부터 闕下에 上奏하고 中央에 報告折衝한것이 今回上京의 根本主旨이엇다 內鮮一體의 劃期的稱揚을 內外에表明할수잇는것은 第一로 志願兵制度採用과 第二로 이制度를 强化하야 全朝鮮에 더욱 伸長시키는 敎學刷新 乃至 그의 擴充인것이다。

併合以來 二十七年 滿洲事變을 契機로 朝鮮民衆은 日本國民으로서의 自覺이 相當히 廣範圍로 周知되엇고 다시 支那事變에對하야 皇國臣民이되는것이 東洋의 幸福이고 또 光榮이며 그것이 物心兩方安定의 基礎라는 表現이 事變以來 愛國思想으로 登場한터이다 이제 世界는 바야흐로 一大轉換期에 드러갓다 東洋도 그러하다 東洋도 一大轉換期에 드러간다는것은 무엇인가? 그것은 四千年來歷史가 잇는 東洋道義를 發揚하는時代에 들어갓다는것이다 이轉換期에잇서서 東洋은 革新이되기爲하야 國民으로서 根本인國防觀念共通義務에 覺醒이徹底하여야한다

今回志願兵制度를 생각하게된것은 朝鮮民衆에 國防思想을徹底化시키고 將來우리의國土는 우리의힘으로 防禦하지안흐면 안된다는것을 가르치는데잇다 그리고 이제朝鮮民衆의實情은 그域에 達하얏다는것을 認定하고서 큰確信을 가지고 一大施政에 邁進하는것이다

그리하야 實質的으로 內鮮人이 가튼域에 達하는것이다 將來는 그것을 强化하야서엇다

지에서 일즉이 여것을 實施하지안켓는나 하기까지 생각하도록 民衆을 向上시키고 또 皇國臣民으로서의 精神修養鍛鍊과 常識의要求에 必然的으로서 敎學의刷新擴充이 必要하게된것이다

從來 十個年計劃으로、敎學振興에 約二個五分의一에 就學하든것을 今後五個年計劃에 依하야 五個年에 就學하도록 하게하는것이 第一次 敎學刷新의 根本이다 志願兵制度라든지 敎學刷新이라든지 그實을거두어야 할것이고 最高議院에도 通過되어야하므로 아직 곳實現한다고 斷言은 하기에어려우나 今回上京하야 各方面과 協議折衝한結果 모두充分한 諒解와 好意를가지고 잘認識하야주는故로 欣快히 歸任하는바이다

(寫眞은 京城驛에到着한 南總督)

日本軍行動이 南支에波及하여도 英國은依然不干涉

結局香港政廳에權益擁護打電程度?

하바스通信報道內容

【倫敦十八日發同盟】日本軍의 軍事行動이 南支에 擴大되는境遇 英國政府가 果然如何한態度를 取할지各方面의 注目을惹起하고잇는데 하바스通信社倫敦支局은 十八日英國外交界의消息으로서 英國政府는 何等積極的措置에 나갈模樣은 업다고左와如히觀測하고잇다

日本軍이 果然廣東方面을 攻擊할意向이 잇슬지 그與否는 아직 倫敦에서는 確認되지못하엿스나 外交界의 消息으로는 假令 이方面에 戰火가擴大된다하더라도 作戰地域이 支那領土에 限定되는以上 英國政府로서는 日本政府에 抗議를 提出하는일은 업슬것이다 政府는 기껏하야 香港政廳에對하야 英國의權益을 侵犯치안토록 嚴重警戒할것의 命令을發하는同時에 陸海軍에 對하야 무슨 新方策을講究하는 程度일것이다 따라서戰線이 香港鎭江에 擴大되더라도 英國政府가 自進하야干涉에 나갈 可能性은 업슬것이다

即時戰鬪可能艦은 日本이世界首位

米海軍省列國海軍力比較表의 日英米三國比較內容

【華府十八日發同盟】五億三千二百六十萬六千弗에 達하는 膨大한 海軍通常豫算은 十七日 下院歲出委員會를 通過하야 近近下院本會議에서 審議될 豫定인데 右豫算에附隨한 資料가 海軍省으로부터 提出되엇다 右各國海軍力比較資料는 時期가時期이만치 注目을 惹起하엿다 同資料는 一月十一日 現在 日、英、米三國의 現有勢力을左와如한 數字로 揭載하얏는데 日英에比하야 米國海軍力의 劣弱한것을 强調하엿다

	即時戰鬪에 使用할수잇는艦艇	倫敦條約에 依한艦齡未滿의艦艇
日本	二二三	一五〇
英國	一九五	一六二
米國	一九九	一七六

電力國家統制案 首相實現에邁進

【東京電話同盟】近衛首相은 電力、國家管理에對하야는 政界、財界方面에 頑强한 反對意見이잇슴에 鑑하야 左와가튼 談話를 發表하야 現內閣의 가장 重要한 革新政策으로 그實現에 邁進하려하는 굿은決意를 表明하엿다

近衛首相談

今日閣議決定을본 電力國家管理法案은 平戰兩時를 通하야 國力充實과 國民生活安定의基本條件이되는것으로 政府가今會議에 提出하려하는 重要國策의 一이다 余는 本案의實現에對한 國民의 協力을 切望하는바이다

【東京電話同盟】電力案은 今議會를 通하야 가장論議의中心이 될것으로 豫想되는데 現內閣으로서는 萬難을排擊하고 그通過實現에邁進할 決意로써 臨하고잇서 本案을圍繞한 論戰은 各方面에서 注目의的이 되고잇다

冀東政府 新政府에合流

【北京十九日發同盟】冀東防共自治政府는 마침내 最近期間에 解消하고 北京의臨時政府에 合流하기로 決定하고 이미 着着新政府와의間에 接收準備를 進行하고잇는데 新政府는 冀東地區의 接收에際하야 同政府長官池宗墨氏以下의 功績을讚揚하고特히 河北省政府主席 高凌霨氏를 唐山에派遣하야 冀東政府와의間에 歷史的接收典禮를 擧行하기로되엿다

英極東派遣艦에 怪火事件連次發生

【倫敦十八日發同盟】英國海軍省은 포츠마스海軍船渠에 入渠中인 巡洋艦버미강號(九千噸)에 最近二回에 亘하야 怪火가 發生하야 同艦이 支那艦隊所屬으로서近近極東으로 向하야 出發할豫定을延期하지아니치못하게되엿다는것을 十八日發表하엿다 最初는 今月二日水上機吊上裝置로부터發火하엿스나 곳鎭火하고 二回째는十五日船艙으로부터 出火하엿스나 이것도한 迅速히 消火하야無事하엿다 海軍省에서는 目下出火原因을 調査中인데 二回째의 火災때는 船艙內의 艦載機械上에 石油를 灑入한 痕跡이잇서 그原因이 支那行을시려하는水兵의所爲가 아닌가하는新聞報道에對하야 一切沈默을직히고잇다 또海軍中포츠마스軍港入渠中의主力艦 퀸·엘리자베스號 掃海艇버미강號에서와가튼 出火事件이잇섯다

再開議會劈頭 首相施政演說의要綱

【東京電話同盟】休會明期後 再開의 七十三議會劈頭에行할 近衛首相의 施政方針演說은 二十日의閣議에서 正式決定을 보기로되엿는데 그要項은 左와가튼것으로 時局에鑑하야 從來와가티 問題마다 그치지 안코 當面의 緊切한 內外의 諸問題만 그치고 議會를 通하야 一般國民에게 時局의 重大性을 認識케하야 그覺悟를 促進함으로써 本旨로한다 卽그 表現도 簡明平易를 爲主하는方針下에 된것이다

一、帝國은 只今 未曾有의 重大轉換期에 當面하고잇다 帝國政府의 寬容公明한 態度에도 不拘하고 國民政府는 依然히 抗日容共政策을 放棄치안코 支那國民을 塗炭의 苦에 陷入케 하기를 不顧하고 和協交涉의 餘地가 全然無하게되엿스므로 政府는 去十六日에「爾後 國民政府를相對로하지안코 新興政權의 成立發展을 期待한다」는 趣旨의 聲明을 發하야 國民政府와의 一切의 交涉을 斷絶하게된것이다

一、따라서 帝國政府는 今後 東亞의 新事態를 正當히 認識하는 新政權의 成立을 欲求하야 各地에 어러날 新政權과 相提携하야 함께 東亞安定을 爲하야 邁進하려하는것인데 北京의 臨時政府의 成立을 爲始하야 各地에 벌서 新政權成立의 兆候가 보여옴은 日支兩國民을 爲하야 慶賀할것이다

一、帝國은 이에 新歷史的段階에 入한것을 確認치 안흐면 안된다 다못 國際的 關係뿐아니라 對內的 關係에 잇서서도 그러한것이다

一、爲先 對外關係에 對하야 말하면 英米佛과 蘇聯各國과 東亞에 잇는 我國과의 關係는 더욱 微妙한 關係를 招來할것이다 그러나 帝國은 어디까지든지 東亞安定의 大使命을達하야 所謂 第三國과의 關係에 對하야는 事態의 好轉을 念願하는것이다

一、對內關係에 對하야는 爲先國民各階層에 對하야 事態의 重大性과 轉換期 到來의 重要性을 充分히 認識케하고 舊時代로부터 新時代에 드러가는 歷史的轉換期에 當하야는 新體制에서 日本文化를 廣範하게 再檢討하야 이를 土臺로하는 物心兩條의 國民總動員下에 國內新諸政策을 行치안흐면안될것이다

一、以上의 目的達成을 爲하야 政府는 內外諸情勢의 必要에 對應코저 十三年度豫算과 當面에 緊切한 諸法案을 提出하야 諸君의 協贊을 願하는바이다 時局에 鑑하야 政府를 爲始하고 互相援護하야 함께 時艱克服에 邁進하기를 希望한다

貴族院各派 質問戰陣容

【東京電話同盟】貴族院各派에서는 休會滿期後 議會劈頭에잇슬 近衛首相의 施政方針과 廣田外相의 外交方針演說에 對한 質疑에對하야 各派로부터 代表的人物을 選出하야 非常時議會에適當한質問을하려고 各派에서 各協議中이든바 研究會에서는 二荒芳德伯의 文相에對한 敎育論 公正會에서는 紀俊秀男의 首相文相그他各國務大臣에 對한 帝國의 現在와 將來의根本的施政과 그指導方針에 對한 政府의 所信如何에對하야 質問을 하기로 決定하엿다 火曜、同和、同成、交友의諸會派는 아직代表者를내지아니할模樣이나 前記兩代表以外에 研究會에서는 大河內輝光子、公正會에서는 園田武彥、大藏公望、淺田良逸의 各男이 各各質問을 하기로되엿다

時局認識徹底化次 緊急地方長官會議開催

【東京電話同盟】長期戰時體制에 處할 近衛內閣의 決意를 地方에 徹底히 宣明할 緊急全國地方長官會議는 結局 二十日午前九時부터 首相官邸에서 開催되여 首相 近衛首相으로부터 支那事變의 新事態에 卽應할 帝國政府의 强硬한 決意를 披瀝하야 時局의 重大性과 長期戰時體制에 應할 擧國一致의 强化를 强調하고 時局에 處한 一致의 再認識을 要望한 重要訓示를 한後 同九時四十分에 末次內相은 宮中에參內 天皇陛下께拜謁 御前을退下 同十時三十分부터 內相官邸에 參集하야 末次內相으로부터 支那事變의 新段階에對處할 總動員計劃을 爲始하야 銃後內政의 强化擴充을 指示하야 擧國一致로 時局克服에 邁進하도록 全國地方長官의 一層의 奮起를 要請한 訓示를하고 또 瀧企畫院總裁로부터 時局下의 物資需給調節에 關한 重要指示가잇고 卽時 末次內相以下 內務首腦部와 各地方 長官과의間에 自由討議를 하고 正午에 首相官邸에 열린 首相招待의 午餐會에 參席하고 그로부터 明治神宮、靖國神社에 參拜하야 國運의隆昌을 祈願하고 午後三時에 다시 文相官邸에 參集하야 此際에 木戶厚生相으로부터 地方의 軍事扶助 그他諸般의 事項擁護事業에對하야 地方別로 實情을 聽取하고 會議를 終了할 豫定이다

民政黨의質問者決定

【東京電話同盟】民政黨에서는 十九日午後三時 本部에 總務會를 열고 再開議會劈頭에할 國務大臣의 施政方針演說에對한 質問陣容에關하야 協議한結果 第一陣의 川崎克氏를 爲始하야 左와가티 決定하고 同四時半에 散會하엿다

一、一般施政 川崎克
二、財政、經濟、産業 堀康次郎
三、國民生活安定 農村中小商工業對策 松村謙三
四、支那事變對策 小山谷藏
五、行政機構의刷新 司法制度의運用 濱野徹太郎
六、外交一般 豐田豐吉

河井氏同成會入會

【東京電話同盟】勅選議員이된 河井彌八氏는 十九日 伊澤多喜男 柴田善三郎兩氏의 紹介로 同成會에入會하엿다 이로써同會는 二十四名이되엿다

人事·集會

▲白麟濟氏(京城醫專敎授)歸國人事次來社
▲岩崎氏男大佐(朝鮮軍參謀)新任人事次十九日來社

夕刊後市況 十九日

◆各地 期米 後止◆

	當限	中限	先限
大邱	—	三·[illegible]	三·[illegible]
釜山	三·元	三·兕	三·[illegible]
群山	—	—	三·[illegible]
木浦	—	—	三·[illegible]
神戶	—	—	三·[illegible]
下關	—	—	三·[illegible]
名古	—	—	三·[illegible]

◆大阪 棉花 後引◆ 當限 — 先限 五五〇五
◆大阪 人絹 後引◆ 當限 七二一〇 先限 七五四〇
◆福井 人絹 後引◆ 當限 七二〇〇 先限 七五五〇
◆橫濱 生絲 後引◆ 當限 六七二〇〇 先限 六八二〇〇

털나는藥 후미나인
博士創製한 털나는약
후미나인은 皮膚科界의權威 田中醫學博士가創製한것인대 털나는데必要한 適當한殺菌作用과興奮作用과 營養作用을兼有해서 毛髮의發生을促하고 털의脫落과 비듬을防止합니다
禿頭病 ●若禿 ●薄毛 ●脫毛 ●頭垢 ●가리매버서진데 ●둔섭적고 ●홍선한데 ●男女늙은데아니고 其他털이적어보기흉한이는 꼭쓰라
價五十錢、九十錢、一圓六十錢、二圓、五圓五十錢 (全國到處의藥店에잇음) 說明書申込次第進呈
東京市芝田村町電車通り 發賣元 東京藥院

速達の御用命は 速達社 スターメッセンヂャ 電光3444 京城安国町

求職案內 [illegible]

サンエッチ H.H.H. 靴クリーム 靴を丈夫にする

旅行이나事務時에예야비로소 便利한잉크인줄알게된다!
パイロット高級萬年筆
大捷迎春第一의準備!
¥3.50以上
パイロット高級萬年筆 特約店 楠商店 京城鐘路二丁目二十七番地 電話光化門三九六番

實行・日本一
森永ミルク
밀크
原料의嚴選 極히衛生的인注意 精巧한機械使用熟達한技術은品質의 絶對優良을保證합니다
特長
一、消化가非常히잘된다
二、品質이恒常一定해서安心된다
三、低溫에서製造한故로牛乳中의비타민과貴重成分은全部保存되어잇습니다
森永煉乳株式會社

회충구제량약
岩崎大海堂 セメン菓子 (珊篤尼涅菓子 산독니녈)
무서운蛔虫卵을驅除합시다! 蛔虫卵은每日食用하는野菜김치等에附着하야人體內에드러가서體內에生長함으로서發熱、腹痛、嘔吐、貧血、夜泣等 其他 各種病의原因이됩니다 特히小兒는 蛔虫에걸리기쉬운故로每週日曜日에는 예전부터 信用잇고잘듯는 开印岩崎大海堂세멘菓子를 服用식혀서 이무서운蛔虫을 驅除하고애기네를 健康하게길러주십시요
類似品잇스니 开印에注意
本舖 大阪天王寺 合名會社 岩崎大海堂

陽曆過歲勸奬에 陰影!

指導精神半解하는 地方官廳의 處事

"옴력섬"직힐가바"賦役"을命令하는極端의例

識者間逆結果를憂慮

양력(陽曆)의 실시는 시대의 당연한 요구로 음력(陰曆)폐지의소래를 웨친도 새삼스러운것이 하나 습관이란것은 무서운것이어서 지금까지 민족의 력사와 한가지로 생활의 필수에 배엿든 음력의 사용이란것은 용이히 버리지못하고 명절의 사무판케는 의례히 양력을 사용하면서도 서울명절만당하면 아직도 사회각층에 음력을 사용하는것이만허 이중과세(二重過歲)의 폐해를 론하는 소래는 년년히 놉히고 그폐지를 주장함이 관청에서는 물론 사회각지식계급으로부터 선전도 만흐나 아직도 도시에서도 그러한것이만커니와 농촌에가면 서울명절만을 음력에 의함뿐아니라 장날(市日)도 의례히 음력본으로되여잇서 이의개선에는 총독부당국으로서도 년례로 힘쓰고잇는터이다 양력의 사용은 시대의 절박한요구로 세계공통의것인은 물론 국가의 모든행정과 중요절차가 양력으로 되여잇는이상 인민된자 당연히 이에순응하여야 할것임은 더말할것업다 그러나 인민의 력사와한가지로 그생활에 뿌리를박아잇든 풍습이라 일조일석에 개선되지못할것은 또한 각오치안흘수 업는것이다 그런데 총독부에서 수년래로 일층양력사용을 장려한중 작년에는 이를더강조하야 금년부터는서울명절도 양력으로하고 옴력을 페하도록 힘쓰기를 권장하야 인민은 각자의 깁흔각성미테 자발적으로 양력을 실시키를 기대한바잇섯더니 이러한 당국의 지도정신이 지방관청에 가서는 그팔단에 가면서 너무도명령화하고 강제화하는곳이잇서최근 옴력정초를 압두고 지방농촌에는 불쾌한 공기가떠돌고잇는곳이 만흠은 인민의 지도상 자미롭지 못한결과를 매즐까하야 식자간의 염려하는소래가 눕게되엿다 즉 양력서울을 실시를권하야 다례(茶禮)도 이날에 하라는것쯤은 당연하나 옴력서울날을 명절로 직힐까하야 지방에서는 이날에 부역(賦役)을 식히려는 등 아직마음이 쪼차가기전에 이를강제하는남어지 하필부역까지 식히려다는것은 너무나 지나친양력실시의 성격을 바라는 지방서리들의 몰리해한 공명심의 일단에 지나지못하는것으로 인민지도상 신분고려할 문제로론의되고잇다

가히즐거히 놀려고 하는사람들을잇부러 부역을식킨다하야 벌서부터 지방농촌에는 이러한소식때문에 불쾌한공기가 떠돌고잇다는것은 실로아름답지못한 일이다 예로부터 정월초하롯날만은일하면 일년을두고 궁하다는 인습이잇서서 일하기를 피하는것을 억지로 일을시킨다는것은 벙어리 속가슴 알키로 농민은 임으로 불평을표면에 말은못해도속으로 바꾸고 그결과로서는 행정상제일선에서 민중과 접촉하다는 면직원이나 주재소원간에 감정소격이 생기어금후 일의대소간에 원만한 감정의융합이 상해되여 엇지안타 결하야 양력장려는 국가적인장려에끄치는것이어서 법령파가른 강제적의미도 안가진것을 가지고 그러한불쾌한방감을 이르키게 한다는것은 더구나 삼갈바이고 다른례로보아도 내지에 양력실시는 명치초년엽이라하나 아직도 사회풍습어가면 옴력정초를 잇지못하고 잇는곳이 잇다는만큼 인습의타파란것은 용이치 안흔것을 이처럼 강제한다면인민지도의 성과가 돗이게되기힘들은 물론이다 이가튼 양력장려의강권은 년전 색의장려(色衣奬勵)의방침이 하급관청에가서는 그릇되여 일반민중에게 강제하게되며 면직원들이 장거리나서서 힌옷입은 사람만보면 먹물을 함부로 뿌려주는 폭행을 감행하야 그중에는 상복(喪服)을 입은사람이 먹물을 뒤집어쓰고 상복에 더러힘을바든 불명예를 당하야 분사(憤死)하엿다는등의 사례에도 근사한일로 생각케되여잇다

因─習─打─破─에 强制手段은禁物

自發的遵行을기다리는것이 行政上得策이아닐가

양력실시를 강권키위하야 옴력정초를 명절가티 지나지못하게하느라고 지방의 군, 면당국자들중에 농민으로하야금 옴력정월초하룻날 부역을 식히는곳이 잇다는것은 지난해중에도 어떤지방에는 잇섯음으로 전해지고잇는데 금년양력정월을 당하야 양력정월의행을 서울명절로 직히게하기위하야 물론 십이월말에 면당국이며 주재소원들이 출동하야 옴력서울에지나는 다례를 양력에 하라고하야 이에순종하도록 양력세대목에 다례지낼음식준비를 하거나 원체서울명절준비를위하야 장거리에 물자가 아직들어오지 못하엿기때문에 물론 비용등 차차시 풍부하엿다는등 여러한 옷지못할 희극이 잇섯고도 모모지방에 잇섯다고전하는데 이것쯤은 그래도 억지로 우서버린다고해도 새시대의 풍습파는 전혀 당첫차라 시과 개회속을 몰으고 그래도 옴력정월만이 일년중 제일반가운때라고 기다리며 이날만은 한

"漸進的實施를"

總督府社會敎育課長 金大羽氏談

양력실시 장려에 대하야 총독부사회교육과장 김대우(金大羽)씨는 다음과가티 말한다 양력실시는 시대에 순응하는 일일뿐아니라 국가의 모든 절차가 양력에 의한것인즉 인민은 당연히 양력을 실시하여야할것은 물론이려니와 시국이 비상시요 모든 일이 더긴박한때이라 인민은 일층 각성하야 양력을 씀으로써 국가의 모든일에 빠지업는 협력이 잇도록하여야 할것입니다 그러나 오랜 습관이므로 일조일석에 될것은 아니니 될수잇는대로 양력을쓰라고 열심히 장려할뿐인데 급작히 실시는 안되여도점차로 실시될것을 밋고 바라고 잇는터입니다 강제적으로 실시케한다던가하는 방침을 취하는것은 아닙니다

"진고개殷盛記"의 改訂版될

併行道路 竣工不遠

幅二十米突의中路第一類

運輸交通上役割期待

서울의 상권(商權)을 독차지한드시 번내며 번화(繁華)와은성(殷盛)을 자랑하고잇는『진고개』(本町通)의 뒤길이 완성되여가고잇다 변전 이본정통어구에잇는 땅한평이 일천오백원에 매매가되여 돗는사람으로하야금 버리엉을 다물지못하게 한일도 잇짓만 지금으로부터 륙십년전에는 그근방일대에 산재한 조선가옥이 기와집는 매간이삼십원 초가는 오, 륙원하든 시절을생각하면 다시금 멧이야기를희상케한다

새로생긴것은 경성부시가지계획(市街地計畫)에의하면 중로제일류(中路第一類)에속하는 넓비이십미돌가량의 도로로 본정통과 변행하야 나가게되는길이다 이길이 완성된다면 지금의 본정통은 은성을 새길에 빼앗길것인가 본정통어 규모가 가추어진지 수십년간 일이야잇는일은 저으히 우리들의 발이잇은 풀시다

상가(商家)의판축은 새길이생겨도 상원리(商原理)상 일조일석에 물심(物心)량방면의 이동이 심하지안흘러라는 락관적태도를 가지는것이 가장 만흐나 삼중정(三中井)이 엽문으로 객을 흡수하기에 힘쓰며 야심만만한 기업가들이 새길에 중대한관심을 가지는것은 사실이라고한다

또한 현재의 본정통은 일요일과 축, 제일에는 정오까지 보통편에는 오후네시까지만 짐수레의통행을 허락하는 교통상불편이크므로 새길이 설사 조속한 발전은 못된다할지라도 교통운수상에 큰역할을 현재도 이미 하고잇스며 아프로도 감당할것만은 명백한일이다

(사진은진고개뒤길새로나는길)

"不況"을斷然打倒! 興行界獨占天下

昨年一年間觀覽者百萬人增加

本町署管內調查★

소화십이년 전시체제(戰時體制)하에 극도로긴장한 부민은 이구동성으로 소비절약을 부르지저 업계(業界)에 보지안는공포를 던지고가는입방 금융경색으로 각종사업이 위축되여장안에하발을 디뎌논 사람은누구나불황에 우는소리를 안는는사람이업섯슬것이다

그러나 최근본정서 보안계에 드러온 소화십이년도 흥행계(興行界) 화류계(花柳界)의 업적(業績)을보면 오락파 무용파계방면에는 심각한 타격은 업는것가트며 그중에서도 영화상설관등대중오락장은 입장인원백만인의증가라는 전에보지못하든 놀라운기록을 나타내고잇다

즉동서판내에잇는 영화상설관 연극『레뷰ㅡ』등 구개소 흥행장의 일년간 입장자는 이백구십륙만사천여인으로 이것을 소화십일년의 일백구십오만인에비하면 백여만의 증가가된다 수입에잇서서는 소화십일년에 오십륙만팔천원이든것이구십이만륙천원이 되여전년보다 약륙할의 증수가되엿는데 사변관계로 문을닷는다든가 업을바꾸고마는중소상인의 비명을 매일가티듯는 우리로서는 다시한번 놀라지안흘수업시 대발전을 한세음이다

遊廓은繁昌

約一割四分收入增加

별항과가티 기생들의 수입은 상당히 감소되엿스나 신정(新町)서사헌정(西四軒町)일대에 뿌리잡고잇는 룡중조(龍中島)조창기들은 얼마나벌엇나 조선사람 경영유곽은 여든두집에 삽백팔십팔명의 창기가잇는데 일년간 수입이 십팔만사천여원으로 소화십일년의 십륙만이천여원에비하면 약일할사분의 증가다 그러나 이유파의수입은 기생의화대와가티 직접접객한사람에게로 돈이가는것이아니라 오백원이상의 전차금을 질머진 그들은포주(抱主)를위한 또는 유업생이의 한갓 노리개가될뿐이오 이상 십팔만사천원은 여든두명포주의 손으로 굴러드러가는것이다 하여튼 수입이늘면 얼마쯤 전차금이 줄어질것은 사실이니까 다소수미를 편다고볼수잇다

妓生아씨들의憂鬱 "카페""빠"의簇生!

花柳界는約一割收入減少

다음 동서판내에는 조선인기생권번 즉 한성(漢城)조선(朝鮮)의 량권번이잇는데 두곳의총수입이 칠십일만사천여원으로이것은 소화십일년의 총수입팔십팔만칠천여원에 비하면 약십칠만사천여원의 감수로 전년도보다 이할가량이 줄엇는데 기생아씨들만은 사변의 영향을 톡톡히 밧고잇는세음이다 그러나 여시 동서판내에잇는 내지인의 권번인 본권번(本券番) 동권번(東券番)의 량권번총수입은 일백륙십일만팔천원으로 각종흥행계에서 단연두각을 나타내고잇다

기생권번의 수입이 줄엇다는것은 조선요리집의 영업부진을여실히 말하는것이라고 볼수잇스며 신규허가를 하지안는관계로 개장(改裝)이라는 새꺼길중쓰고 나오는『카페ㅡ』나『빠ㅡ』의족출은 더한층 기생들의 우울의 근원이될것이다

營林署管內의 組合員獻金

함남신갈파진(咸南新乫坡鎭)영림서 판내각삼림보호조합에서는 조합원일천구백륙십이명이 자발적으로천일백사십사원을 거출하야 고사기판총(高射機關銃)이대 경기판총(輕機關銃)일대를 전에 라남(羅南)사단후거처 헌납하엿다

內地北支間航路 釜山寄港實現

총독부에서는 대북지무역(對北支貿易)의 진전에 비추어내지(天津)항로의 부산기항을 기도하고 이보조비가 명년도예산에 게상되엿는데 명년도부터 내지북지항로의 부산기항이 실현될 모양이다

合同告別式은 午後一時半

산서태원(山西太原)부근의 공략전에 혁혁한 무훈으로 회한○○부대사서순의(寺西准尉)이하 삼십구수의영령은 십구일 전우의 가삼에안기여 그리운 부대에도라왓는데 제사회 합동고별식은 오는이십오일 오후한시 삼십분에 칠성팔련대 영정에서 신식(神式)에 의하야 엄숙한가운데 집행될터이라한다

西海農場을 大同工事에

關係者間決定

【平壤支局電話】 대동공업전문신설준비에 큰난제를 가지고잇는 문제의 하나인 서해농장(西海農場)을신재단에 편입하는 문제에관하야 십구일 오후네시철도호텔에서 리성와씨, 백석(白石)내무부장, 무미(武尾)외무국장 송천리사회상 고한기(高漢基)씨가이문제에 대하야 협의한결과 농장을 삼분한다는설은 일축해버리고 동농장전부 주일백십이만팔천원에 금오만원을 쓸대 송전측에 지불하고 신재단에편입하기로 결정을 보앗슴으로다 문제의 하나가 완전히 락착된 세음이며 송전교사차용 문제에 대하야서는 송전설립사 밀려씨가 내양하기를 기둘러재교섭하기로되엿다

全朝鮮刑務所의 職員團旗를制定

시국하의조선사회정세에대처하여 형무정신(刑務精神)의 현양과형무관계직원단결의 표상으로총독부 법무국에서는 전조선 각형무소에 직원단체기를 제정하기로되여 근간조선신궁 대전에서 각형무소 직원대표자 참렬하에단기봉고식(團旗奉告式)과수여식(授與式)을 거행하고 각형무소에서는 이월십일일의 기원절부터 단기를맛들어 일치단결 행형(行刑)의 사명달성에맹진하기로되엿다

江華島"케ㅡ불카"計畫 今年內實現有望

島民의三分一工費負擔이條件

道當局이誠意表明

기보=강화도(江華)의숙명적문제인류빙기(流氷期)로인한 교통두절에서 팔만도민을 구해달라고 도회의원 김근호(金根鎬)씨등이 경기도지사를 방문하고진정한바 잇섯다함은 기보한바와갓거니와 감자(甘蔗)지사는 십팔일전회도로 강화군수 박제(朴濟)씨를초출하야 십구일 오후두시부터지사실에서 윤(尹)산업부장 송정(松井)토목과장 김도회의원 파군수가 신중협의한결과 문제되여잇는 『케ㅡ블ㅡ카』(鋼索鐵道)에는 경비십오만원파이십이만원의 두종류가 잇스며 이십이만원을드리면 자동차까지 마음대로운반할수잇는것이나 어느쪽이든지 강화도주민으로 총경비의 삼분의일만 부담하면 금년내로라도 만들수잇다는 당국의결론을엇고 박군수와 김도의원은 동일오후 세시바로 도라갓든데 다년의 현안이 해결되고야 되는것은 도민의성의여하에 달려케되여 그분기가 요망된다

墨湖에暴風襲來 百餘家屋이倒壞

海陸被害十萬圓假量

【墨湖支局特電】 십팔일 오후두시부터 열시까지 묵호일대에는 돌연 풍속이십이미돌에달하야 ... 의 영천집웅이 바람에벗겨지고 쉰여호가 도괴되엇스며 동 일곱시부터는 전선이끈허저 정전되는바람에 암흑천지가되엿고 일시는 피난민까지 속출하는등 큰소동을일으켯다 그리고 항구에는 발동선이두척이나 전복하고 정어리제품등은 전부바람에 날려가버렷다 상세한것은 지금조사중인데 대개피해액은 십여만원가량이라한다

★寫眞은 札幌中島公園올림픽·링크에서열린 全日本氷上大會入場式光景 下는 崔龍振君의五百米滑走폼 【札幌에서 펭귄俱樂部員 張日弘 航空便發】

全日本氷上 制霸記②

札幌에서 崔龍振發

待望의 全日本氷上選手權大會 第一日(十四日)은 드디어 닥처왓습니다 氷上制霸를 굿게맘먹고 待機하기무릇月餘 오직이날이오기를 기다리며 赤城山頂에서 또는苫小牧파 八戶等地의銀盤을 차저다니면서 英氣를가다듬은 우리『펭귄』軍一行의 活躍할날은 오고야마럿습니다 午前九時廿分부터 中島公園올림픽·링크에서 男子스피ㅡ드競技選手六十餘名과 女子部十二名, 아이스하키ㅡ部九팀을合한 二百餘名이 參列하야 莊嚴한 入場式이잇슨後 午前十時부터 女子五百米레ㅡ스로 부터 開始되엿습니다 快晴한 하늘아래 微風이 불고 氷質는 대단히 조하 零下二度 氷盤은고르지는못하나 컨디슌은 大體로보아 良好한편이엿습니다 女子五百米 ... 秒九의 快記錄으로 꽉지어엿습니다 이記錄는 日本最高記錄인五十二秒五에 밋지못하고 世界記錄인『님쎈』(諾威)孃의四十六秒四에 比하면아득하지만 十二名이 出場한中에서一分以內가 十名에達하는것을 目擊할때 朝鮮女子로써 아직內에 들만한 氷上選手를 아직것 보지못한 저로서는 또한여기에 한편으로 參加치못한것을생각할때 不振하는 朝鮮女子運動界를위하야 寂寞의 感을 느끼지안흘수업섯습니다

女子五百米레ㅡ스가 끗나자 마침내 男子五百米레ㅡ스가 始作되엿습니다 四十八名이 出場하야 廿四組에 나누어 行하엿는데 그中朝鮮出身選手는 十六名이엿습니다 女子五百米가 끗나니 興味하기쉬운 北滿의하늘이지라 갑자기 눈이 나리기始作하야 五百米出場選手四十八名이 抽選에 依하야 相對者와 競技順序를決定한後 競技는順次로 進行되엿습니다 第二組에서 [illegible]君이五十秒八로 走破하고 第四組에出場한 [illegible]君은 스타ㅡ트하야約四十米地點에 이르사 不幸히도잡치어 너머짐으로 因하야 꿋꿋내不利한 四十九秒二의記錄을지엇습니다 第六組에 [illegible]君과 [illegible]君이 同走하야 약二十米앞서서 골에도러오니 記錄은四十七秒八 張君은四十九秒五이엿습니다 ... 第十二組에서韓植君이 五十二秒二이엿고 第十四組에 金壯煥君이 石塚君과 짝지어 金君이四十八秒八 石塚君이 四十八秒九의 記錄을 지엇습니다 第十五組에서 金正淵君은 大塚君과 짝지어 快走하엿는데 컨디슌이 不利하야 金君은 四十七秒七 大塚君은 五十三秒六이엿습니다 第十六組에는 張日弘君과 南洞君이 同走하엿는데 張君은 第一코ㅡ너ㅡ前二十米 地點에서『덧슌』하려다가 不運으로 臘足하야 떠러지니 南洞君은 四十六秒九, 張君은 四十九秒一이엿습니다 第十八組에 李栗君과 穗口君이 짝지어섯스나 穗口君은 途中에 轉倒하고 李君은四十六秒四로골에드러왓습니다 第二十四組에崔汝洙君과 鄭庚彦君이 同走하엿는데 崔君은 第二코ㅡ너ㅡ에서 一時不安定된풍으로되엿다가 카走하엿스나 좀더조은記錄을 期待하든 崔君이 四十八秒四에그친것은 遺憾이엿습니다 그리고 鄭君은 라스트五十米前에서 不幸히도 轉倒하얏습니다 그밧게 尹寬植君이 四十九秒九 金潤昊君이五十秒六, 朴潤哲君이四十七秒七의記錄을지엇습니다 이러케五百米레ㅡ스를마치니第一, 二四位는平壤軍이차지하엿습니다(續)

綜合競技氷上 卅餘選手參加

朝鮮體育會主催의 第十八回全朝鮮綜合競技氷上選手權大會는 來二十二日 午前十一時부터 漢江里町綜合滑氷場에서 擧行하기로 되엿는데 昨十九日午後五時까지로 參加申請도 마감되엿바 멀리 江界, 咸興, 白川, 鐵原等地와京城에서 三十餘名이 參戰하엿스며 二千米릴레ㅡ에는 咸興軍과 京城軍이 參加하엿는데 이大會에서 來三十日 鴨綠江에서 열리는 朝滿對抗에 出場할 朝鮮代表를 選拔할터이라한다

延專과世專하키勝

第一回學生氷上하키ㅡ戰…世專對普成, 延專對大醫의 第二回戰은 十九日 午後三時부터 漢江里링크에서 行하바 延專이 大醫를 四對一로 世專이 商工을 五對一로이겨서準決勝에드러갓다

京平中等籠球 京城代表平壤에

來二十一, 二兩日間 平壤崇實體育館에서 每日午後七時부터擧行될 第四回京平中等學校對抗籠球戰에 京城代表로 出場할 中東學校籠球團一行 七名은 監督 崔佑東氏와『코ㅡ취』朴東漢氏 引率下에 今二十日 午前十時四十分 京城驛發 列車로出發할터인데 ▲主將李龍寬▲選手崔彦欽, 鄭元澤, 金水鉉, 孫○燮, 李明寶 金興鎬

今日의運動

▲氷上十一朝鮮學生氷上競技聯盟主催 第一回 大學, 專門氷上大會 午後一時 漢江里링크 ▲하키ㅡ同大會아이스·하키 準決勝…延專對城大(A링크) 世專對京醫專午後三時半漢江里링크

警告 大補元氣

暴寒襲來!

감긔안들도록注意하시요

●肺病, 늑막염, 神經衰弱, 氣血俱虛, 陰虛火動, 陽氣虛失等, 다시추서기어려운 重病이 모다 감긔와 체증으로 始作됩니다

●그러나 百補丸을쓰면 大補元氣 補陰 補陽 氣血補하야 감긔와 체증을모르고 陽氣自興 用之不竭하야 房事過度를 모르고 치위도모르게됩니다

過色過飮으로因하야 몸이虛弱하기始作한사람은

一, 百補丸이 아니고는 完全히 永久히 回復되는藥이 다시업슬것을 明言합니다

二, 人生의 再逢春, 無病, 健康, 長壽, 享樂이, 모다 百補丸으로되며

三, 百補丸으로 回復된陽氣는 陰中生陽이므로 其根이 完固하야 永久不衰합니다

百補丸을쓰면감긔와체증을모르고過色過飮으로 因한諸症을完全히回復

高貴漢方

神人道師 葛玄眞人의秘方藥

百補丸

補陰補陽補腎補肝補脾補腦補胃補全身補神不老長生仙藥 根本的回春壯陽強精強筋強骨備不老生無病健康長壽劑

堂堂, 世界第一이證明되엿스니 服藥家의 疑心은 一掃되엿습니다

世界第一

▲朝鮮에도 世界各國에서 조타는補藥은 各種各色이 全部輸入되여 그猛烈한 販賣戰을하고잇스나 그러나 그中에도 ▲賣上으로도 百補丸이 第一이요 貴族兩班을 爲始하야 京鄕各界 朝野名士 적지안은분들의 愛用과 大推奬을 밧는것도 百補丸뿐이요 數十萬服藥家가 效力조타고 方々谷々에 稱讚의 소리가 놉흔것도 亦是 百補丸뿐이요 또 ▲京城四大郵便局의 發送數字가 朝鮮藥業界有史以來에 特別 越等 最高라고 證明되는것도 百補丸뿐입니다 ●世界의자랑 天下의 名藥百補丸은 朝鮮第一을 土臺로 世界第一의 百補丸으로벗서

●英國, 獨逸, 佛蘭西, 米國, 瑞西, 丁抹, 伊太利, 和蘭等 二十一個所에 輸出開始되엿습니다

이것은 全혀 그効力이 神奇하고 圓滿하기때문에 西洋사람들도 歡迎하는것입니다

百補丸의効力은 이러케광장합니다

一、氣血이俱虛하야 貧血이되고 形容이창백하고 全身이衰弱한분
一、性慾이숨고 手足과 下체가 冷하고 肢節腰痛으로 고생하는분
一、口味업고 消化不良과 체증 속병등으로 고생하는분
一、肺가不足하고 元氣와活氣가업고 허리가압흐고 四肢가勞困한분
一、神經이衰弱하야 머리가맑지못하고 記憶力이不足한분은 早老할症狀이요 一日速히 百補丸을服用하여 씩씩한 青春이되시요
一、氣血이 旺盛하여지고 힘이생깁니다
一、消化不良 체증 속병가든것은 어느때업서젓는지 알지도못하게업서집니다
一、눈이밝아지고 精神이 좃와지고 皮膚가윤태하고 血色이조와집니다
一、全身五臟六腑가 補하야 體重이增加되고 陽氣가大旺합니다
一、過飮過色人 或은 ホルモン不足으로因한腦、性神經衰弱人에는 더욱速効합니다
一、長久히服用하면 精力이絶倫하야 不老長壽할수잇습니다
一、年久한病과 온갓疾病도 ...

百補丸 一劑 特價 / 婦人百補丸 一劑 特價 七圓 / 無料進呈

生男生女・天下待望의世界的名藥

高貴漢方 婦人百補丸 發賣開始

重要販賣所 ▲本社直賣部▲朝鮮總督府商工奬勵館▲全朝鮮十三道商工奬勵舘及商品陳列所▲全朝鮮有名藥店▲和信▲三越

京城府壑志町五、

平和堂株式會社藥品部

電光六三二番・三三〇番・振替五番

再開議會의重大問題
電力案前途如何
貴院은大體反對形勢

永井遞相

事變下 議會에 休會하엿다가 再開되려는 今議會의 重大性을 現下의 內外情勢에 비추어 모든角度로부터 檢討하여보면 衆貴兩院을 通하야 論議沸騰의 焦點이 될것은 아마 『電力國家管理案』일것이다. 그만큼 該案의 運命이 今議會에 잇서 果然 어떠한 動向을 보이는가하는데 對한 朝野各方面의 關心도 또한 極히 크고 政治的重要性도 大端히 큰것이다.

同案을 둘러싸고 貴衆兩院各派에 贊否兩論이 對立되여잇기는 하나 도리혀 反對氣運이 濃厚한 現狀인데 이때문에 電力案이 今議會에서 直面할 幾多의 難關도 當然히 이런氣運中으로부터 割出될것은 否定치못할 事實이다 政府의 苦戰도 그만큼 더 크리라는것이 豫測되는바이다

먼저 電力案의 進展如何에 對하야 結論하면 衆院二派의 見解가 相半하기는 하나 적어도 現狀으로는 悲觀的 情報가 만흐니 結局『政府의 態度』如何에 따라 案의 運命은 決定되는것이 아닐까 觀測된다

即 政府가 議會(衆議院)의 解散을 斷行하드래도 案의 成立을 期한다는 堅固한 信念과 決意下에 終始猛進對處한다고하면 解散에 對하야는 一般國民의 想像보다도 幾倍의 絶對的 脅威와 不安을 가진 衆院構成分子의 態度에 이것이 直接間接으로 反映될것은 自明한일일것이다 그러나 實際問題로 政府가 이 電力案의 成立을 希求하기爲하야 果然 解散의 强行手段을 取하는 重大決意를 하고 안하는데 對하야는 本來부터 議會情勢의 推移如何에 기다리지 안으면 안될것이지만 적어도 現情勢下에 잇서서는 疑惑의 念을 가지지 안흘수업다. 電力案의 今議會에 잇서서의 運命을 推測하는 材料로 最近 內閣某參議의 興味잇는 聲明을 引用하야 보면 『要는 現內閣의 肝臍하나다 議會에 解散을 斷行시킬 肚胸가 잇느냐 업느냐하는데따라 電力案의 生死도 自然히 決定될것이다』라고

또 政界의 一角에는 政府는 解散에 依하야 政民既成政黨陣營에 分裂瓦解를 誘致의 機會를 주어가지고 新黨樹立의 機會를 지으라고 한다 換言하면 電力案으로써 政界革新의 契機를 맨드러고하는 伏線的深謀가 潛在하는것이어니냐 고보는사람도잇는 模樣이다 只今우리의問題인 政府의電力案을 둘러싸고도는 對貴院工作의 一端實에 徵하면 그것을 或은 政界分子의 杞憂에屬하는것이라고 解釋된다.

即 電力案提案의 責任者인 永井遞相은 客臘十二月十六日夜 築地『金田中』에 岩倉道俱男을中心으로하는 『公正會』所屬의 貴院議員十餘名을 또同二十日夜에는 築地『돈보』에 硏究會員中十數名을 各各招待하야 電力案에對하야 國家的見地로부터 그趣旨를 說明하고 議院의贊成을 求하엿다 그런데 『公正會』는 岩倉男의 斡旋에 依하야 大體贊成案을 어든 모양이나 硏究會員은 時節이 時節인만큼 이招宴에 出席을 警戒한까닭인지 太半은 出席치아니하고 겨우 多額及子爵議員을 合하야 三名이 出席하엿는데 不過하엿다 『公正會派政治』組織되는 現時에 잇서 이러한 作의可否는 別問題로한다고해도 어떠튼 前述한바와가티 電力案에 依하야 議會를 解散하고잇다 다시 이것을 政界革新의 具에 供하려고하는 底意가 잇다고하면 이러한 貴院工作이 어더케 奏效될것인가 이것은 自明한일이다

여기서 貴院의 電力案에 對한 大勢如何를 보면 研究派有爵의 一部를 除하고는 大體로 反對하는 形勢에 잇는데 어떠튼 衆院의 空氣如何가 貴院에 反映될것은 勿論이 否認하기 어려울것이다 그러나 貴院에는 政黨과 超然한 特殊의 存在가 적지안흐니만큼 가장 電力案에 反對하는 見解에잇서서도 衆院파는 自然히 그 形勢를 달리하는데가 보이는것은 注目에 値한다 貴院反對派의 見解를 綜合하야 보면 『電力案은 永井遞相의 重大한 錯覺으로서 이것이야말로 永井의 自殺案이다』라는데 歸一하는 모양이다 即

『永井遞相은 自己가 非常時日本을 떠메고일어서는 大政治家인것과 革新政策을 擔當하고잇다는것을 天下 特히 時代의 推進力을 把握하고잇는 軍部有力方面에 어더케든지 認識시키려는 態度으로 今回의 電力案을 提案한것이라고 바게생각되지아니한다』

다시 永井案은 賴母木案보담 더욱이 不徹底한 案이라하야 다음 三點을 反對의 重點으로 擧하엿다

一、發電과 配電만을 가지고 會社를 設置하는것은 發配電을 切離하게되는것이므로 假令 政府의 補償이 잇다하여도 이外 價格關係에 미치는 不安한 影響은 極히 甚大할것이다

二、萬一 本案이 議會를 通過하엿다하드래도 實際上 政府가 豫定한 電力을 廉價로 供給할수잇는것이라고는 믿기어렵다 此點에 關하야는 電力事業委員會는 要求에 對하야 當局은 何等的確한 數字를 보일수도업슬뿐아니라 『低廉供給』의 言明까지 拒否하고 잇는것은 政府에 其確信이 업는 證左이다

三、또 本案에 依하면 最初의 五個年間의 電力需給關係는 現狀그대로이므로 直接影響이 업다하여도 其後의 電力關係는 確히어려운것이라고 아니할수업다

要컨대 이와가티 各方面에 猛烈한 排擊反對의 烽火가 라고잇는 電力案을 政府가 强行하려고하는것은 政府스스로히 國內에 相剋의 種子를 뿌리는것으로 이야말로 現下의 戰時態勢上 當然回避할問題가 아닌가……라고하야 電力案의 不提案乃至 撤回를 希望하고잇고 同時에 그代로 『航空國策』의 確立 그것에 民間의 念務를 呼하려고하는 傾向이 만히 엿보여지는것이다

時局이 重大하면 할수록 國民大衆을 代表하는 衆院에 하야 衆院의 態度를 尊重하고 이에 追從하려는 計劃을 세우는것이 貴院 最近의 慣例인데 이번의 電力案에 關한 與, 반드시 此轍을 밟기어려울다고 보이는 險惡한 氣운이 民間電力業界의 情勢와 합하야 胎動되여잇다는것은 政局의 推移와 相應하야 一段國民의 今議會에의 耳目을 刺戟할模樣이다

戰時體制에即應
農林資源을開發
生産力擴充·農村安定에拍車
道農業技術官會同席上에서 農林局長訓示

農村振興

農村漁村振興運動은 各位와指導關係者의 努力에依하야 既往六年間에 物心兩方面에亘하야多大한 效果를 擧來한터인데 運動의大局은 漸次民衆自體의 自主的運動에 移行하여야할 時機에 當面하얏슴은 各位가아는바이나 時局의現狀과運動의經過에鑑하야 特히 一段의努力을 要할것은 營農의改善、副業의進展、販賣購買의 合理化等經濟方面에關한 獎勵事項을 農山漁家의協同共勵의힘에依하야 擴充强化하고 其結果를 個個의 更生에 一層反映케하도록 換言하면 本運動과 産業獎勵諸施設과의 緊密한 調和統合을企圖하고 具現化케함에잇다 過般通牒된 更生計劃實行年限滿了後의 部落의指導方針及更生計劃實行의 標式의簡易化와 殖産契의 設立及指導에關한方針가른것은 모두右趣旨에依하야 指導의實績에 適合케하도록 考慮된結果이다 그러고그運用과 其効果의 顯現은 地方第一線의 技術職員과 關係産業諸團體職員等의 指導督勵하는立場에잇는 各位의 努力에 依함이最多함으로 各位는 叙上의 趣旨를 體하야 本運動의 强化徹底에 一段精進을 期하야 주기 바란다

農會監督

最近農會職員、特히 米穀倉庫의 業務에 從事하는者의 非行事件이 頻發하야 이때문에 農會의 威信을 失墜하고 業務의 圓滿한 發達을 阻害함이 不少함은 遺憾이다 그리고 非行事件發生의 原因은 勿論 一二에 그치지 아니하나 延하야는 官의威信에도 關하는 일이다 監督이 適宜하면 未然에 이것을 防止하고또는 早期에 發見할수잇다고 認하는것도 不少한 事件에 鑑하야 非行事件防止에對하야서는 一段工夫와硏究를加하는同時에 事件이發生한時는 非行者에게 對하야서는勿論 監督責任者에게 對하야서도 斷乎한處置를 講究하고 監督의 嚴重을期할것이다

米穀

由來半島의 經濟는 貿易의根幹이되는 米穀의生産改良增殖에 關한施設에 對하야서는 産業諸政策中 가장注力한일로 一般當業者도 잘總督府의方針에 順應하야 諸般經營에 努力한結果 着着其實効를擧하고 特히昭和十二年産米는 어미發表된것과가티 實로二千六百餘萬石이라는 未曾有의大豊作이 되엿는터로 現下重大時局에際會하야 軍用資材의 充足과 國民生活의 安定의見地로서 모든物資의 生産增加가要求되는今日 天佑라하겟고 國民의主食糧의 自給을確保하는同時에 我半島가今回의事變에際하야 兵站基地로서의 큰責務를 負荷하는데잇서서 全히 理想的이오 衷心慶賀에 不堪한다

이 未曾有의 豊作과 昨秋來의 事變의 影響에 因한 貨車의 不足、船腹不足、資金梗塞等의 事情은 彼此相俟하야서 米穀의 前途에 對하야 憂慮하엿스나 官民一致의 適切한 措置에 依하야 多幸히 米價에도 波瀾이업시 平靜히 經過하는中인것은 同慶에 不堪하는바이다

米穀의 品質向上、收量의 增加에 가장重大한 要因이 되는 種子更新事業이 近年不徹底에陷하는 中잇은 昨年五月本會同에 잇서서 各位의 注意를 促하는同時에 刷新方策을 講하야 當局에서도 將來充分한 關心으로써 其實施狀況을注視하얏는데 優良種子의 計劃樹立 原種圃의 保持 採種圃의 經營或은 種籾의交換에對한 指導監督等 種子更新事業의 全般에亘하야 各位의工夫와 努力을要하는點이 不少하다 多幸히 昨年産米는 豊作이오 品質도 亦優良함으로 이機會를 逸치말고 本事業의 革新을期할 本會同에잇서서도 充分協議하기를 切望한다

乾燥調製의 ... 方에서 ... 昨秋 南朝鮮地方에서 現象이나 ... 漸次 改善되는中인 ... 에 遭遇하야 米質이 低下된것 或은 發芽된것 又는 堆積中醱酵에因하야 可惜하게 農作의成果를 毁損한것도 잇섯다 또 籾의 調製에잇서서도 아주 土砂、石、塊等의 混入이 만흠은 甚히 遺憾이다 此等은 要컨대 農家의 生産過程에잇서서 適切한 乾燥方法 調製法을 勵行되지안흔데 因한것임으로 今後 指導獎勵에 關하야 一段各位의 努力을 바란다

土地改良

土地改良事業은 産米增殖計劃의 中止後아즉 全面的으로 其助成을 復活할時期에 至지못하엿스나 現在 九十四萬町步에亘한 大面積의 水利不安全畓은 依然하고 年年旱魃의 脅威에서 免치못하며 또 一面 南朝鮮地方에서는 어미 耕地가 顯著히 不足하야 農村人口의 增加에伴할수업는 遺憾이잇다 特히 現下의 情勢가 이대로 推移되면 再次 朝鮮의 土地改良事業의 復活을 보게될날도 不遠할것이라고 思考된다 此等의 情勢도 詳解하야 産米增殖計劃의 中止에伴하야 縮少된 現行의 助成範圍만에 拘泥치말고 事業의 前途를 達觀하고 恒常進取積極的의 意氣와 熱로써 常時 非常時의 兩局面에 對處할準備를 整備하기를 念頭에 둘일이다

다음으로 水利組合區域內의 農事改良에 關하야서는 既往二回에 亘하야 關係法令을 改正하고 其施設의 範圍를 擴張하얏는데 各組合이 모두 大槪其趣旨에 則하야 實施되는데이나 아즉 施設이 多岐에亘하고 各組合이 모두 一律的、一齊的指導의 域을 未脫하야 眞正으로 個個組合의 實情에 卽應한 具體的計劃에 至하야서는 不充分한感이 잇서서 豫期의 效果를 擧하는것이 少하니 將來 以上의 缺陷을 補正하는데 一段留意하야 其施設機能을 充分히 發揮케하고 水利組合으로 하야금 眞正으로 一般農事改良의 先驅가 되게하기에 遺憾업기를 期하는바이다

以上은 從來實施하야온 重要한 事項에對하야 所懷의一端을 述한것인데 本會議를 開催한 趣旨는 此非常時局에 當面하야 各位와 가치 充分한 協議를 하야 消費의 節約重要農林資源의 開發、生産力의 擴充 及農村의 安定等에 一段의 拍車를 加하는同時에 特히 遵하야 各般의 諸施設에 就하야서는 根本的으로 再檢討를 加하고 戰時體制下에 卽應한 革新政策의 確立에 資하자는 念願에서 나온것이다 此等의 意味에잇서 諸同事項에對하야서도 各位는 勿論其他境遇에잇서서도 隔意업는 意見을 開陳하야 本會同으로하야금 有意義하게하기를 希望한다 (完)

青島上陸의皇軍陸軍部隊

賀正

精工堂徽章製作所 大阪市東成區鶴橋北之町二丁目三七 電話天王寺四五三〇 振替口座大阪八八三七二番　紀念メタル 賞品カップ 優勝旗 記章 盃 賞牌 製作專門

李用德 山本クローム鍍金工業所 大阪市東成區東小橋南之町三丁目二五 電話天王寺一六七四四番

高麗屋 大阪市旭區森小路町五ノ三六 高級紳士洋服調進 電話旭二七二七番 振替大阪三三六六六番

特殊ナット專門 日本鐵道規格 ウイット規格 ウオーズ規格 SAE規格 優良作品販賣　藤本製作所 主 李末雄 大阪市西成區南開四丁目九 電話櫻川六一七〇番

江西 江西郡雙龍面多足里 有志 鄭根七

江西邑內 江西自動車運輸株式會社 營業所 平壤府水玉里 電話三八六番 營業所 鎭南浦府德石里 電話五三四番

江西申合會

東拓龍岡農場 農場長 金虎逸

龍岡郡瑞和面白蘭里 朝香醫院 醫師 趙德潤

江西郡新井市 穀物肥料農具 西一商會 組合長 金禮燮 職員 李龍鉉 金熙燮 金仁龜 金化燮 金亨福 金鳳洙

江西青年學校 職員一同

江西邑內 福興商會

江西郡新井市 醫師 金仁德

龍岡市 篤志家 朴瑞龍

龍岡郡瑞和面 職員一同

穀物貿易 小麥玄米 白米及農具 肥料販賣 平南江西邑內 東一商會

江西邑內 院長 金東相 海東醫院

私立新義學校 校長 盧□柱 教員 金斗□ 金□準

江西邑內 金□□ 朴□□ 金□□□ ...(江西各人士)

江西邑內 金某 亨弼 シンガーミシン會社江西支店長

顧問用 方永洙

司法書士 鄭東昊

龍岡郡瑞和面白蘭里 龍岡郡月面新□ 趙演植

江西邑內 洪錫仁

文里 金貞浩病院

沙川市 司法書士 李道熙

文洞公立普通學校 朴泰達

班石公立普通學校 三原校長

沙川市 得日醫院

江西邑內 司法書士 朴晋煥

龍岡郡多足面 民衆醫院

江西郡雙龍面 鄭致祚

江西邑內 大永社

江西邑內 吳□元

江西邑內 兄弟洋靴店

龍岡郡龍月面大永里 有志 全洛鴻

私立培達學校 校長 趙昌□ 教員 李夢熙 趙□植

江西市 星台面職員一同

雙龍面長 李仁杓

平南江西邑內 金澤高等洋服店 高級洋服調進 尾略(カ)文(カナ) 金澤□

文洞公立普通學校 加藤一郎

班石面職員一同

江西邑內 司法書士 高益柱

江西邑 甲種料理 鎭海園

江西郡城南面□□ 姜承旻

江西邑內 司法書士 鄭秀洪

江西邑內 金一齒科醫院 院長 金一浩

河東

河東邑內 河東各官公署一同

河東郡 河東面職員一同 橫川面職員一同 古田面職員一同 金南面職員一同 赤良面職員一同 靑岩面職員一同 花開面職員一同

岳陽金融組合 辰橋金融組合 河東漁業組合

實業家 文太涉

辰橋面辰橋釀造場

辰橋面松院釀造場

古田義勇團

光陽郡 開龍金鑛事務所 朴容基 李正哲 孫正銖

南一物産株式會社 專務取締役 余宰奎

花開面龍岡釀造場

姜士遠

河東醫院 醫師 崔祥旭

朝鮮商船株式會社 營業取扱店 辛在佑

古田面錢島里 文太周

北川面芳雅里 安基鳳

玉宗面月橫釀造場

玉宗面靑龍釀造場

靑岩面坪村釀造場 鄭尙福

金南面□□ 宋在洙 金相僖

河東辰橋港 辰橋米穀商組合

獸醫簡易學校 維持契長 趙相來

獸醫簡易學校 李太仁

河東面協議員 姜祥秀

花開面協議員 河炳基

玉宗面靑龍里 白雲起

金南面□川里 黃大淵

辰橋面辰橋港 金廷烒

金南面葛四里 金守泓

金南面葛宗津 三信精米所

河東邑內 八百重食堂

醫械鍼療法 (特許·實用新案)
奧村療法 朝鮮学院
◎◎◎ 實地講習科 通信講習科 速成講習科 (事前開業又職業認) (郵券六錢要) 朝鮮語로講習함
◎所在地 京城府大和町三丁目五五番地 ◎本院 大阪市西區江戶堀下通五丁目 電話土佐堀二三八四三番
◇特典＝修了者全無試驗定開業ヲ得 □者必□□□具□□宗□□

ニキビ アフラ顏
單純한 化粧水가 아닙니다
高山의藥用植物雲龍草와花桃에서 모와한 美粧治療成分을 現代化學의 抽出操作에依하야 精製한것이어서……
니끼비 發生을 防止에 化粧下에 使用하면 날마다 윤택해지고 잔주름, 주근깨, 기미등에 效가잇고 여드름 治療하는 大特長이 잇슴니다
三十錢、五十錢、一圓
藥店、化粧品店、데파-트에잇슴
東京 高輪 原澤合名會社 (振替東京二六三一三九七二)
여드름脂肪顏治療美顏劑 ユキワリミソン

生徒募集 奉天測量學院
▲本科 六個月 ▲出願期日 二月二日 ▲速成科 三個月 ▲ 入學期日 二月十日
創立以來十六年 ▲詳細ハ學則請求スルコト(郵券三錢切手) ◆校舍 奉天十間房(奉天郵政管理局前)電話本局(二)一四六六番 振替奉天三三七四番 設備東洋第一、合格率最高、就職有利、在學生百五十名、寄宿舍完備、治勤篤實教育、乘用車及トラック練習

耳 귀가들리는福音!! ベストホンの出現! 이것은新發賣品으로서 電池藥品不要 外部에서는 눈에 뜨이지안코 永久使用할수잇고 또 人工鼓膜은귀앓이 鼓膜破裂된분에 最適 外耳, 運動에 支障이업고 잘들립니다 他에 耳鳴頭重 等 難聽으로 苦生하는분에게 조흔治療器입니다 症狀에 따라 器具가다르니 症狀을 說明하야 照會하시압(說明書進呈)
大阪北區都島中通二ノ二二 サンセイ商會

志らが赤毛染 るり羽
곱고숫한黑髮!
生生한 젊음과 어여쁨
이야말로 「るり羽」가 가진魅力
特長
一、洗髮할必要업시 하로밤에도 곳드릴수잇고
一、洗髮하여도 색이變치안코
一、옷이나 베개를 더럽히지안코 오래가고
一、日本髮에도 갈히 조코
一、가장조키 조흔染毛劑
全國藥店에잇슴

西湖支局 電話一〇五番

桃花劇場 電話一三三三
◇一月十九日부터三日間 每日晝夜二回上演 階上二十錢 階下十錢 均一
◇小崔映畵社提供 金剛映畵 日本語版
◇ユニバアサル社超特作 全發聲
◇松竹キネマ社特作品 現代 靑春涙舞飾 監督 淸水宏氏 主演 上原謙、大日方傳
◇ 監督 世界航空戰 主演 フオードビープ氏 ジヨンキング ジンローチヤズ
東宝・突破百萬哩 ロンチイヘンタス氏主演

新富座 京城新富町 電話(本)五六七七番
◇一月十九日부터三日間 (朝鮮映畵大會) 階上二十錢 階下十錢均一 晝二時 夜七時
◇京城撮影所作品 アリラン峠 監督 洪性燕氏 主演 文藝峰、□□□、崔雲峰氏
◇京城撮影所作品 薔花紅蓮傳 監督 洪性燕氏 主演 文藝峰、池京順、林□□、李錦龍
◇京城撮影所作品 迷夢 監督 金蘇峰氏 主演 李錦龍、羅雄、文藝峰、金寅圭
◇讀賣事變ニュース 多數上映
次期 籠の鳥 スタアート選手 忍術大會記

若い人 石坂洋次郎著
續篇が出ました!! 重版又重版! 品切れのところ大增刷出來。忽ち五十八版
江波惠子はあの不幸な魂の妖花を胸に擁いて今ごろはどんな靑春の裏徑を彷徨つてゐるのでせうか? 橋本先生の切ない矜持に激情を凍りつかせた孤獨の麗姿は今も人生の花園に脊を向けた儘なのでせうか? そして間崎は? 完結篇の雄大なる構想は之等の人々の(同時に私たちの)人生コースの苦しくも甘美な交錯の姿に壯麗な展開と解決を與へつゝ眼も眩む生命の亂反射の中で大團圓を絞つてゐます。どこの映畵館でも「若い人」は超滿員でした。だが映畵は筋の全部ではない。「若い人」の眞の面白さは映畵の終つた所から展開される。
若い人 (前篇) 好評嘖々!! 遂に六十一版 定價一圓八〇 送料・一四
ノート判上製裝幀 鈴木信太郎 定價一圓八十錢 送料十四錢
石坂洋次郎著 麥死なず 定價一圓二十錢 送料十二錢
發行所 東京市芝區新橋七 振替東京八四〇二 改造社

武田發賣品
月經 女性ホルモン
月經不順、月經寡少
月經過多、月經痛、閉經更年期障碍
歇斯的里症、頭痛、逆上、耳鳴
心悸亢進、腰部·四肢冷感等
本劑는女性特有의機能을發現하는卵胞호르몬의分泌不足減退等에隨伴하는上記諸症에對하야 호르몬作用을發揮해서 衰退한卵巢機能其他의諸臟器를賦活하고 新陳代謝를旺하게하고 血色을佳良케하고 老衰現狀을豫防恢復하야健康을增進함
國際聯盟規格에 依한 一般社 結晶性卵胞호르몬
錠劑 (百單位) 五十錠(二圓五十錢) 百錠(四圓五十錢) (五百單位) 二十錠(三圓二十錢) 百錠(十三圓)
粉末 (二千單位) 十瓦 二十瓦 百瓦
注射液 百單位 千單位 一萬單位
오바호르몬
オバホルモン

發賣元 武田長兵衛商店 大阪市道修町
製造元 小西新兵衛商店 東京市本町
研究所 武田研究所 · 帝國臟器藥研究所 川崎市大宮町

平南에積雪尺餘 交通機關에大支障

汽車延着汽動車는待機姿勢 自動車·牛馬車等通行은杜絶

【平壤】 십팔일 오전하시부터 평남일대에 나린눈은 이십센치처음보는것으로서 동지방 각선에 고장이생겨 재신국에서 총동원 복구공사를하여 정오가넘어서야 무저 경동차가 출전지를 당하야 기편자로 끌게되어 연착! 또연착! 근래희유의 대교통사고를내어 각정거장은 대혼잡을 이루엇다 그리고 평원선(平元線) 만포선(滿浦線)방면에 더욱 심하야 희천(熙川)영작, 구현(狗峴)일직선은 양덕(陽德)철로의 강설로 자동차 겨우 우차등까지 모두 끊어젓다

義州에도大雪 尙今降雪繼續中

【義州】 저난십칠일밤부터 나리는눈은 그이튿날인 십팔일에도 여전히 나리고잇서 불통한자이어 상을넘어 근래에보기드믄 대설로서 의주와북하동(北下洞)사이의 자동차교통은 두절되엿스며 상용도 곳곳을넘고 각교통기관에영향이 막대하다고한다

忠南郡知事時局談

【大田】 저난십팔일 충남도지사(梁知事)는 계속실에서 성문거지단과회견하고 서국금을 발표하엿다는바 다음과같다

금번사변발생이후 신시설 조선인 지원병제도실시는 우리의가 장기대한은바 지금에야 실현되는것으로 우리는더한층 국어적 인식을 철저히하여야 될것이며 벌써부터 지원자가 속출하는것은 매우 호쾌한 일이다 그리고 조선인 식자층에서는매우감격하는터로 매일과거리 유림(儒林)유지(有志)공직자(公職者)등이 감사의인사차로 살도하는바이다

그리고 일월일일부터 실시한 시장(市場)일자를 양력으로거행한것은 예산이외로 성적이 조흘뿐아니라 도내전반에 영향파세를 일제히하게되는것은 충남도가 전조선적으로 제일자랑할일이다

平北에도尺雪!

氷販우해눈으로混亂

平北警察部交通杜絶을警戒中

【新義州】 압강수전공사(鴨江水電工事)로 말미아마 자동차운행이 격증한 국경선(國境線)어등도로는 번번 강설과 고동위에 엄동한 겨울에도길바닥이 면적으로 빙결(氷結)되어 매일가티 교통사고가 발생하여도당국에서는 큰두통거리가 되여잇든바 저난십칠일밤부터 다시눈이 나리기시작하여 십팔일오후 내시경에야 겨우 멈첫는데 적설량은 약한자가량으로 이로 말미아마 빙결된길바닥을 또다시 덥허서 교통사고가 더욱 증가될것으로보고 도당국에서는 경계를 하는중이라고한다

暴風雪만나 石油滿載船遭難

石油四千箱放棄·船夫三名凍死

忠南格列飛島에서

【群山】 웅본현 천초군 부강정(熊本縣天草郡富岡町) 전대평작(田代平作)씨의 소유 화물운송선 제이경장환(第二慶長丸)(백오십톤)은 지난일월육일 중유(重油) 팔천상자와휘발유(揮發油)사천상자를 적재하고 대련(大連)을출발하야 부산(釜山)으로 향하야가든중 충남격렬비도(忠南格列飛島)부근에서 폭풍설(暴風雪)을맛나 겨우 저난 십일일 군산근해(群山近海)인 어청도(於靑島)에 피난하여 왓슴으로 방금 동도주재소와및 도민의보호를 밧고잇는중에 조난중 동발동선의 기관장과 승조원두명이동사(凍死)하얏다하며 풍설때문에 석유(石油)약사천상자를 바다에다집거버린 관계로손해도 약이십만원에달한다고한다

光山有志大會 廿日松汀里에서

【光州】 광산군내의 제문제를토의협의하고저 송정읍실업회(松汀邑實業會)주최로 매년동안 유지대회를 개최하는바 금년에도여서 예년과가티 일반에의 대회를 열리고 이십일에 송정읍사무소에 준비위원이 회합하엿는데 여유자대회에서 토의할사항은 다음과갓다

討議事項

一、同郡大村面月城里로부터 牙場里 龍頭里를通過道路의件

二、松汀工業實修學校內容充實의件

三、同郡內各普校學年延長의件

四、都市簡易校新設의件

五、松汀里驛〃晉〃上屋設置의件

外五件

曺基哲牧師表彰

【河陽】 경북하양예수교회(耶蘇敎會)에서는 저난십륙일에 부근지방 일곱교회자 연합하야 본지방에서 교회나 사회를 위하야 삼오년동안의 오랜 세월을 불편불굴로 노력하야 공로가다대한 조기철(曺基哲)목사의 삼오주년기념식을 성대히거행, 기념품을증정 병여회동으로 헌재

어느날의 鴨江一景

林產開發目的코 林道開設을計畫

全北道林試場도擴充

【全州】 전북도산림계(山林係)에서는 신년도 신규사업으로 경비 약일만오백원을드려 림도개설(林道開設)를 계획중이라는데 제일착으로 무주군무풍면(茂朱郡茂豊面)에 『커로』의 림도를개설하려간하며 도림업시험장(道林業試驗場)에서도 신년도사업으로 재배실비를 확충할계획이어서 전임직원을 증원할계획이며 적당한 장소를 물색하야이전할터이며 현재사용부지삼만여평은 공용광장으로 존치할의견도잇스나 이전재원을 엇기위하야 매각할는지도 알수업다고한다

警官二名逐死亡

惠山署의染病後聞

【咸興】 제보=국경혜산 혜인(惠仁)환자십여명으로 끔찍게됨것이라 고하는대 여전염병에 감염되어 비(好仁)두경찰서 유치장의 발진지부스(發疹)에 대하야 도의생경찰관두명이 사망까지하야 일시는 자못소동을 이르켯다

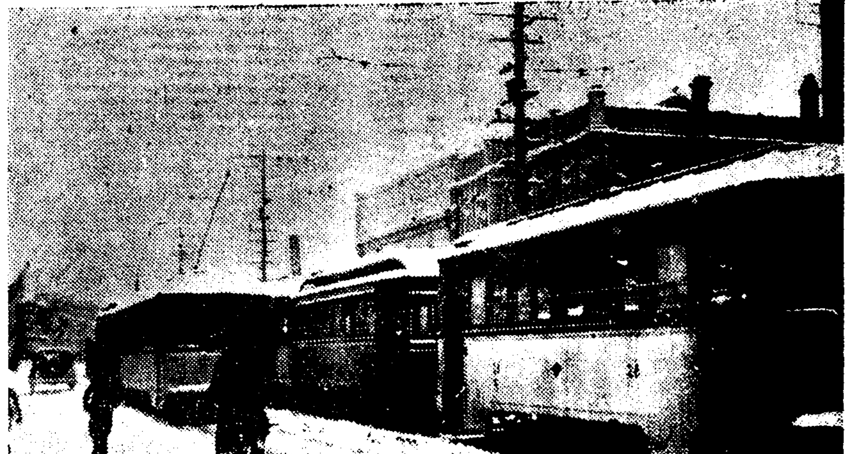

全南海軍機四臺 廿日에獻納式

【光州】 저나사변이 돌발하자전남이백오십만도민은 적성을다하야 작년구월에 고사용중기관총(高射用重機關銃)오신업대를 헌납하엿스며 그후에도 계속하야 집단적으로 수차례에 원조품등을 보내인동시 전남지주들중심으로 토지호(土地號)와 각조면공장이 주동이되야 면화호(棉花號)등과 합력하야 면화업자 또는 각어업조합이 필두가되야 수백만면의 어민들과 협력하야 생산보국호(生產報國號)일반도민으로된 전남애국호(全南愛國號)등 해군비행기사대를 헌납하려고 기금을모집중이며 예정액에 달하엿다함은 본보에기보하엿거니와 그를오는이십일 오후한시에 전남도군사연맹주최하에 광주신사(光州神社)에서 헌납식을 거행할예정이라한다

地方論壇

鎭南浦產組의紛糾에對하야

年產六百萬圓이나 生產되는平南의特產品 鎭南浦苹果의 販路開拓과 數千果樹栽培者를 指導하고잇는 鎭南浦產業組合은 昭和十一年 前理事某의 不正事件이 發覺됨과同時에 同組合을 唯一의 生命線으로 信賴하여오든 千餘名組合員들은 大驚失色하여 組合을 疑謗不已하는同時에 三派四派로 分裂되어 議論이 紛紛하게되자 理事는 免職處分을當하고 組合長도 引責辭任을 하게 되엿든것이다 其後 거의一個年이되도록 同組合은 無頭狀態로지내오다가 昨春瓜生理事가赴任한후 組合長을選擧코저 昨年八月廿三日 鎭南浦公會堂에서 臨時總會를開催하엿든것이다 當時組合員들은 組合에不正事件이 發生以後라 神經은 極度로銳敏하게되여잇는때 組合長을 愼重히選擧할必要를느꼇슴인지 組合長候補者로 各派가各其推薦하여 가지고 爭派戰이猛烈히 展開되여 解散, 流會等으로 醜態를演出하여오다가 겨우 中田某를組合長으로 選擧하엿섯스나 무슨 理由인지는 알수업스나 中田氏는 組合長을 引受할수업다고 拒絕하여 今까지 同組合은 無頭狀態로 지내와다 그러나 新年度豫算 其他關係로 보아 組合長을 速히 選定하여야겟다고 해서 저난 十三日 定期總會를 開催한후 組合長을 選擧키로 되엿든바 突然 組合에서는 總會를 無期延期한다고 一般組合員에게 通知하엿다고한다 이通知를바든 一般組合員들은 定期總會를 無期延期한 理由를 알수 업는 同時에 어떠한 黑幕이 潛在하여잇지안흔가해서 다시금 物論이 紛紛하여 暗暗裡에 또다시 紛糾를일으키고잇다 近一個年이란 長久한 時日을두고 組合長을 選擧치못하고 無頭狀態로 지내오는것은 組合長椅子에野心을가지고 暗暗裡에組合員들을 煽動하는 分子가잇는데서 組合員들은 組合規定上으로보아 組合長은 總會席上에서 公正하게 選定할것이며 評議員會에서 組合長을 內定한다는것은 規則으로 보아 違反임은 勿論이어니와 어떠한 黑幕을 缺하는同時에 어떠한 黑幕이 潛在하여잇다고 抗議를提出하엿다고한다 勿論昨年總會前例로 보아 組合長候補者가 對立케되면 紛糾만일으키고 結果를엇지 못할것이니 事實이니만치 組合長을 內定하여 가지고 總會를 開催하려든 組合當局의處事도 一理가잇다고보겟지만 正當한 選擧와 順序에는 抵觸하고 評議員會에서 組合長을 內定한다는것은 處事인同時에 非合法的이라고보겟다 그러나 한가지 아서 그裏面에潛在하여잇는根本理由를 차저보건데 同組合의組合員이 現在九百餘名이나되는데 多大數가朝鮮人이요 日本內地人은 極少數라고한다 그러나 組合當局은 日本內地人을 組合長으로選擧하자는 精神이요 多大數를占하고잇는 朝鮮人組合員들은朝鮮人을組合長으로 選擧하자는 精神이어서 對立되어잇는 形勢가보이는지라 組合長椅子에 野心을가지고 組合員들을煽動하는分子가 엇는 까닭이라고한다 그러나 內鮮人을莫論하고 適當한人物이면 組合長으로서의 手腕을다할수잇슬것이니 結局 人物標準을 解決하여야할것이라고 본다 (鎭南浦支局一記者)

鎭南浦府廳職員이 人妻를亂打重傷

被害者는入院코告訴

【鎭南浦】 진남포부영동성서 장감독리모(李某)와정모(鄭某)두사람은 지난십륙일밤 열한시경 진남포후포리(後浦里) 김성원의집에서 엽방에잇는 동계대문에 말성이생겨서 전기두명은 김성원의처 정금녀(鄭金女)를부수난하여 정금녀는 중상을당하야 현장에 혼도하자 대소동중이엇다는바 피해자정금녀는방금장내과의원(張內科醫院)에 입원하야 가해자를 고소하엿다고하며 피해자는 가해자리 정두명을 상대로 고소를제기하엿다고 한다 직원의신분을가진 자들이 남의부녀를그런듯 중상이되도록 구타하엿다는것은 불상사라고 해서 비난이굉하고하며 그들동기문제로 어떠한 감정이잇서오는등 그날은 술이 취하여 망발의 행동을 한것이라한다

馬山府外國有林에 大規模의盜伐團

柴木價暴騰과取締嚴重으로 細窮民의過冬犯罪

【馬山】 마산부외산호리(馬山府外山湖里)김필준(金必俊)외 십일명은 대규모의 도벌단을 조직해가지고 지난십사일오후 배다섯척을타고 가포리(加浦里)국유림안에 드러가 송목(松木)을 대량도벌을 하다가 창원군림야경찰원(昌原郡林野警察員)에게 발견되어 현장에서 총검거를당하야 창원군청으로 불들려가서 방금세위가며 취조를 당하고잇는데 근년, 림야재벌이 엄금되고심지어 낙엽(落葉)까지 긁지못하게되여 연료탄목(燃料炭木)의값이 폭등하야 세궁민생활에 큰 타격을 가져와 혹한의 날씨에 냉골방에서 견되지못하야 이와가티 도벌이 성행되는 사회문제의 하나이라한다

新事實續續綻露

某官廳員身邊도危險

十八日까지連累者二十四名을檢束 釜山土木談合事件益擴大

【釜山】 지보=부산토목담합사건(土木談合事件)은 부산서의 준렬한 취조에따라 선사실에 속속발각되여서 저난십칠일 오후 십일시경에 부산서형사대가 부내각처에 출동하야 청부업자진촌대일(津村代一)외 칠명을 검거하여다가 취조를 하던바 그 의외인 십팔일오전열시경에 동서정상(井上)형사부장이 경남도경찰부에 출두하야 방금건축중에 잇는 경남무덕전(武德殿)과 북부산경찰서청사신축공사 각청판계 서류를 자저고도라와서 조사를 한후 전기진촌과 송강조(松岡組)신전(神田)모만 유치시키고기타의유명은 동일오후에 석방하얏스므로 십팔일현재 혐의자로서 유치되여잇는관계자는 여섯명이라고한다

그리고 현재담합사실이 농후한공사는 기보한북도하수구(下端時掘下水溝)하단치곡하수구 목도(牧島)공보교증축(牧島公普校增築)제일소학교강당신축(第一小學校講堂新築)경남무덕전(慶南武德殿)북부산경찰서청사신축(北釜山警察署廳舍新築)부산부토목과분실(釜山府土木課分室)등칠개공사라하며 금후취조에따라 수일내로 검거되리라는 청부업자와 공직자의 여명은 다음과같다

一、三宅晴夫 松下國三 大野松五郎 上野休兵衛 足立藤三郎 古屋 信畑兼太郎 金島甲代次 古屋達夫 木村晴太郎 竹本熊治 丸岡平八 小澤兼太郎 渡邊政司 黑岩鐵次 辛又五郎 渡邊榮松 壽田三代吉 米田伊作 森敞一 千歲文吉 土井滿兵衛 津村代一 鶴田永吉 西島實

소거름姿勢의……

平壤府內電車

積雪로脫線又脫線!

【平壤】 십팔일오전하시부터 평양을 중심으로 부근일대에는 금년희유의 큰눈이 쏘다저 한편으로녹으면서 오후여섯시가 되도록 계속하여 서면에도 적설(積雪)삼오센치 약오촌(寸)에 달하여 전차는 탈선(脫線)되여 인도(人道)로 바뀌거빗나와 진행불능에빠지고 소동을 일으켯고 강은아주 햇보자곤난하게되엿섯다

(寫眞은 소거름하는 平壤市內電車)

北支進出의旅客 鎭南浦港을經由

陸路보다海路가旅費도低廉

商議所서積極的促進

【鎭南浦】 북지의안정에 시급해지려면 조선의북지행는 다수려객(旅客)의래왕이 빈번케될것을 예상하고 진남포상공회의소에서는 지리적관계로보아 진남포항을 여객항으로만들고저 거리와 임금관계를 조사한바

		距離	三等運賃
陸路	鎭南浦、天津間	一、三五粁	三〇圓三五
同	大連間	八六六	一三圓〇二
海路	鎭南浦、天津間	七七粁	三圓〇〇
同	大連間	三三〇	七圓〇〇
同	靑島間	五五〇	一〇圓〇〇
同	淸島間	一、一五〇	三五圓〇〇

어상파가티 륙로에비하여 거리로나 운임으로보아 진남포항을 통하여 가장유리한 형세임으로 이에대한 대책을 강구중이든바 금번본국수뇌부회의(本局首腦部會議)석상에서 평양철도대전사무소장(平鐵大和田事務所長)은 진남포항을 기점으로 서조선、산동(西朝鮮、山東)간의 국철직영련락선운항(局鐵直營連絡航)문제를제안하여 각방면의 주목을 끌고잇다는바 진남포상공회의소에서는 평철의 동제안에 대하야 만강의사의를 표하는동시에 불원간구체방침을 협의한후 철도국에 요망할모양이라는바 실로진남포장래는 양양하다고한다

南涯築港을促成

襄陽縣南面民의宿願

期成會에서基金調達

【注文津】 양양군현남면 남애항(縣南面南涯港)은 어획고가 매년이십만원에 달하는 곳으로서 방파제의 불비로인하여 여간한곤란이아니다 그럼으로 이축항문제는 벌써여러해전부터 당국에 향하야 요망하고잇든 문제인데 기성회에서는 면당국과 긴밀한 련락을 취하여 소기의목적을 달성코저 그기금적립에 분투하는중임으로 벌써거금도 상당한액수에 달한다는바 당국자도 이에 대하여는 심심한주의를요망한다고한다

야 진주경찰서를 방문하고 지난십일 처를 의뢰하엿스므로 지난십일 암영(岩永)고등계주임은 대표 행정(幸町)정극순(丁克淘)씨 등동반하야 도고등과(高等課) 부산영사판파 협의하여 신정권에 참가키로 정식결정을 보게되여 십이일 귀임하엿는데 십륙일재류중국인일동은 시내 수정정(水晶町)연승관(聯勝館)에 집합하야 성명서를 발표 오색기를게양하고 정식참가를 선언한후 룡구(隴口)경찰서장 강(姜)사법주임 암영(岩永)고등계주임 기타각신분기자들을 초대하야 간단한 연회를 여러화담한후 신정권만세를 삼창하고 산회하엿다

江東에路上强盜

【平壤】 십팔일오후여섯시경 강동군원탄면 문흥리(江東郡元灘面文興里)동의 박경칠(朴景七)(三二)은 시장에서 집으로 도라가든중 강동군 강동면 문흥리(同郡文興里)동의도로에서 인조강도를 맛나 곤봉가튼것으로 머리와 얼굴을 몹시마저 혼도된사이에 현금이원오십전을 강탈한 사건이 일어나 소관강동서에서는 범인을 엄탐중이다

通行老婆襲擊 咸州郡下에强盜

【咸興】 구년말을압두고 함주군(咸州郡)에 강도사건이발생, 지난십이일오후 열한시쯤 함주군주지면흥상(興上)에사는 손기하(孫基河)(?)라는로파가그면흥계리(興溪里)를통행하든중 돌연뒤로부터 괴한이 달려들면서 그로파가 가지고잇든 현금삼십팔원을 빼아서갓다 급보를바든 함흥경찰서에서는 범인수사에 맹활동중이다

支那人國防獻金

【醴泉】 경북예천읍내에 거주하는 저나언어십어명이 금이십륙원오십전을 모아 방공기재비(防空器材費)로 손복당(孫福堂)씨가 대표하야 예천경찰서에 수일전헌납하엿다한다

在晉州中國人도 新政權參加宣言

【晉州】 장정권(蔣政權)의 부인과 신정권의 탄생은 재조선중국인에게 심대한 영향을 끼치고잇서 진주에 거주하는중국인측에서도 그거취를 협의중이든바 신정권에 참가키로 결정하고한다

『스키-』選手權大會

【元山】 제십륙회전일본『스키-』선수권대회 조선예선회 제구회명치신궁체육대회 『스키-』경기조선예선회를겸한 제칠회조선『스키-』선수권대회는 십오륙량일 거행할예정이엿스나 눈이나리지 안허서 오는이십구일과삼십일로 연기하기로되엿는데 눈오는형편에의하야 제일후보인 원산부신풍리『스키-』장이나 외금강『스키-』장이나 또는삼방협(三防峽)『스키-』장에서 개최하기로 되엿다

一圓짜리强盜

길에서通行婦女脅迫코奪金

咸興法院公判에廻附

【咸興】 일원삼십전의 부녀자강도공판으로— 북청군리곡면 인동리(北靑郡泥谷面仁洞里)강하욱(姜河旭)(二九)은 저난십이월이십사일 오후열한시 고면제초리(濟初里)제초교우에서 장에가서 황봉선(黃鳳善)이라는 녀자에게 손칼로찔러죽이겟다고 위협한뒤 전신수개처에 구타상해를입히뒤 현금일원이십전과 의복을 벗겨가지고 다러낫든데 십오일함흥법원공판에 넘어왓다

本報鐵原支局主催 金剛氷上競技 廿三日鐵原氷場서

【鐵原】 본보철원지국주최제이회빙상경기대회는 오는이십삼일철원 『링크』에서 개최할터인데 참가자격은 중부조선에거주하는사람으로 개인이나또는단체로하야 이십이일까지 철원지국으로 신입하는사람에게한한다고한다

그리고 시상에는 각종목마다 『컵』이잇고 총점수우승기가잇서 자못대성황을 예기하고잇는중 각지방에서 다수참가가잇기를바란다고한다 (參加金團體三圓 個人五十錢)

鐵原

第二回 金剛氷上競技大會

▲時日 一月二十三日

▲場所 鐵原邑花地里氷場

◇主催 朝鮮日報鐵原支局

◇後援 鐵原郡體育協會

古邑

戰勝祝賀 關西蹴球大會

▲時日 一月二十二日부터四日間

▲場所 日新洞新里學院球場

◇主催 新里靑年會體育部

◇後援 朝鮮日報社古邑支局

長篇小說 濁流 【95】

蔡萬植作 鄭玄雄畵

颱風 (十二)

산이라도 떠바틀 무서운 힘파분노의 멍치가 바우덩이 솟리듯 달려들어

『이히년!』

하는 노호와 동시에 벼락치듯 꿀통을 내려 갈긴다.

『따안』

김씨의 꿀통이다.

『아이머닛!』

소리도 미처 다 질르지못하고

『퀵』

하면서 업드려진다. 아래목으로 누어잇섯고 또 일초한 더디게 어려낫것으로해서 탑삭부리한참봉의 최초의 일격이 위선 김씨의 머리우로 내리는 그순간을 탈수가잇섯다.

『따안』

하면서 박치가 김씨의 머리로 내리치는순간 태수는 나는듯이 뛰처 열러진 윗미다지로 돌진을했다. 그것이 만일 주례에서라면 천단거리의 세게기록(世界記錄)을 깨트리고도 남을 초인적(超人的)스타-트라고하겟다

그러케 돌진을하여 탑삭부리 한참봉의 삿미를 빠지다시피해가지고 마루로 쏘처나가는 태수는

『사람 살류우!』

소리를 찌내듯 웨첫다. 면시간 뒤에는 자살을 할 그는 진실로 사람 살리라고 웨첫든것이다. 그는 미처 그것을 생각할 겨를도 업섯거니와 설사 생각햇다고하더래도 역시 그와가티 몸을 피할것이요 사람 살리라고 웨첫슬것이다. 그러나 그것은 또 이 창피한죽엄을 버서나 명예로운 자유의자살을 하려는 의사나하면 그런것도 아니다. 오직 동물적 본능이다.

이어 등뒤로부터 묵어운

『이히놈!』

소리가 데숙이를 바루 더퍼눌를때에 태수는 방에서 쏘처나오든 여세(餘勢)로 몸을바른편으로돌려 마당으로 피할 여유를 갓지못하고 그냥 다급하니까 건넌방 샛문을향하고 돌진을 계속했다 미다지의 가는다하코 성긴 문설주가 몰롱이로 떠바드면 돌어지리라는것 그리고 건넌방에는 사람이잇다는것 이두가지의 여망이 잇섯든것이다. 그러나 건넌방 샛문을 올채 떠박자면 그래도 삼십도(三十度)가량은 바른편쪽으로 몸울더 돌엇서야할것인데 세차라성이 말을 듯지아니햇다. 그리하야 그는 건넌방 그샛문의외인편에 노혀잇는 두주모수리를 번연히 제눈으로 보면서도 어찌하지를못하고 앙자슴으로다자

우직근 다리바치자 다리바덧다.

『아이쿠!』

소리를 질르면서 상반신이 와락 아프로쏘처다가는 이어 뒤로쫑 마루바닥에 주저안는다.

이만만했서도 태수는 잡에다가 사단든 『자질는약』을 오래잔허 쓰지아니할수가 엇섯슬러인데 뒤미처

『이놈!』

소리와 얼러 벅지는 그를 짓바순다.

『이놈!』

하고

『따안』

하면

『아이쿠!』

하고……。

『이놈!』

하고

『퍽언』

하면

『아이쿠!』

하고 그래서

『이놈!』

『따아』

『아이쿠!』

이 세가지소리가 수엽시 되푸리를한다.

건넌방에서는 식모와 계집아이가 문을 바만 열고서서 연해 아이구머니소리만 웨친다.

안시방의 그 이부자리우에는 아프로 어퍼진 김씨의 몸뚱어리는 쪽쪽 뻐진채 손끗과 발끗만 가느다러케 바르르 떤다

치달어올르는 극도의 분노가 매친 최초의 일격은 그놈하나로 능히 배반한안해의 골통을 바쉬트리기에 족했든것이다.

피는 흔근히 흘러 질거워든 자리를 싱싱하게 물디렷다.

문경새재 바달나무는 홍두깨 방망이로 다나간다는 아리랑의 우상(偶像)은 그러나 가끔 퍼의사자(使者)노릇도한다.

아니밤중에 여자들의 부르짓는 비명과 남자의 거츨은 노호소리는 지나가는사람들의 주의를 끌엇다

처음이야 구경삼어 한사람이 모이고 두사람이모이고 어어서 셋 넷 여러케 여럿이 모이자 그들은 집안의 형세가 졸연치 아니한것을 알고는 단순한 구경꾼으로부터 한걸음 더 나아갓다 그들은 무언의 동맹을매젓다. 잠긴 대문을 흔들엇다. 마친내 소리를첫다.

대문이 요란히 흔들릴때에야 탑삭부리한참봉은 비로소 정신이들어 방치질을 멈칫다. 그리고는 또다시 정신이 나는드끼 밤아래에 나가동그러진 태수를 내려다보앗다.

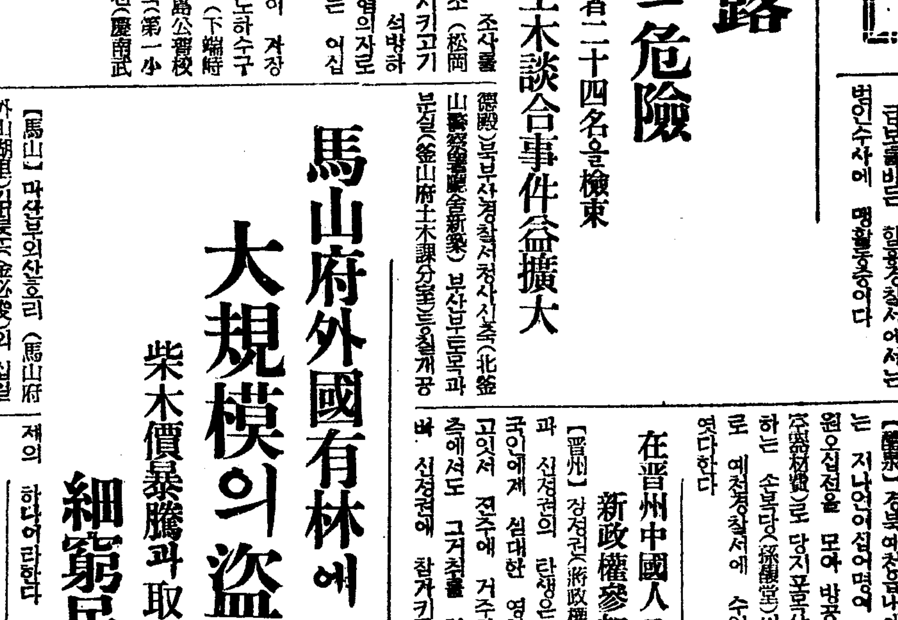

令孃의柔肌를……

健康케길루는가장純良한

거품이美麗낫는

牛乳石鹼

本舖 大阪 共進舍石鹼株式會社

初春 반가운……

令孃의正月에 萬若 林檎과가튼빰이꺼칠꺼칠하게터진다는것은가엽슨일입니다 優秀한整肌作用을가진『牛乳』로速히부드럽고貴여운살결을만드러주십시요